

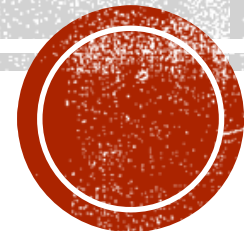

ΠΕΡΙΦΕΡΕΙΑ ΙΟΝΙΩΝ ΝΗΣΙΩΝ
ΕΙΔΙΚΗ ΥΠΗΡΕΣΙΑ ΔΙΑΧΕΙΡΙΣΗΣ ΠΡΟΓΡΑΜΜΑΤΟΣ ΙΟΝΙΑ ΝΗΣΙΑ

7^Η ΣΥΝΕΔΡΪΑΣΗ
ΕΠΙΤΡΟΠΉΣ ΠΑΡΑΚΟΛΟΫΘΗΣΗΣ
Ε.Π. «ΙΟΝΙΑ ΝΗΣΙΑ» 2014-2020
ΕΝΗΜΕΡΩΣΗ ΓΙΑ ΤΗΝ ΠΟΡΕΙΑ ΥΛΟΠΟΙΗΣΗΣ ΚΑΙ
ΤΙΣ ΓΕΝΙΚΕΣ ΚΑΤΕΥΘΥΝΣΕΙΣ ΑΝΑΘΕΩΡΗΣΗΣ
ΤΟΥ ΠΕΠ ΠΙΝ 2014-2020
ΚΕΡΚΥΡΑ – 16 ΙΟΥΝΙΟΥ 2023



Ευρωπαϊκή Ένωση



ΕΥΔ ΠΡΟΓΡΑΜΜΑΤΟΣ
«ΙΟΝΙΑ ΝΗΣΙΑ»

ΜΕ ΤΗ ΣΥΓΧΡΗΜΑΤΟΔΟΤΗΣΗ ΤΗΣ ΕΛΛΑΔΑΣ ΚΑΙ ΤΗΣ ΕΥΡΩΠΑΪΚΗΣ ΕΝΩΣΗΣ



ΕΣΠΑ
2014-2020
ανάπτυξη - εργασία - αλληλεγγύη

Στοιχεία Προγράμματος



| | | |
|---------------------------|--------------------------|---------------|
| Αρχική Έγκριση | C(2014) 10165/18-12-2014 | 226.924.700 € |
| 1 ^η Αναθεώρηση | C(2017) 8407/6-12-2017 | 231.808.906 € |
| 2 ^η Αναθεώρηση | C(2018) 8766/11.12.2018 | 231.808.906 € |
| 3 ^η Αναθεώρηση | C(2020) 92/09.01.2020 | 231.808.906 € |
| 4 ^η Αναθεώρηση | C(2020) 4709/07.07.2020 | 201.696.536 € |
| 5 ^η Αναθεώρηση | C (2021) | 201.696.536 € |

Ε.Π. ΙΟΝΙΑ ΝΗΣΙΑ 2014-2020

| ΑΞΟΝΑΣ | ΠΟΣΟ (Δ.Δ.) |
|--|-----------------------|
| 1. ΕΝΙΣΧΥΣΗ ΤΗΣ ΠΕΡΙΦΕΡΕΙΑΚΗΣ ΑΝΤΑΓΩΝΙΣΤΙΚΟΤΗΤΑΣ ΜΕ ΑΝΑΠΤΥΞΗ ΤΗΣ ΕΠΙΧΕΙΡΗΜΑΤΙΚΟΤΗΤΑΣ, ΤΗΣ ΚΑΙΝΟΤΟΜΙΑΣ & ΤΩΝ ΤΠΕ (ΕΤΠΑ) | 22.237.105,00 |
| 2. ΠΡΟΣΤΑΣΙΑ ΤΟΥ ΠΕΡΙΒΑΛΛΟΝΤΟΣ ΚΑΙ ΑΕΙΦΟΡΟΣ ΑΝΑΠΤΥΞΗ (ΕΤΠΑ) | 82.920.977,00 |
| 3. ΕΝΙΣΧΥΣΗ ΥΠΟΔΟΜΩΝ ΜΕΤΑΦΟΡΩΝ (ΕΤΠΑ) | 13.088.341,00 |
| 4. ΕΝΙΣΧΥΣΗ ΥΠΟΔΟΜΩΝ ΕΚΠΑΙΔΕΥΣΗΣ, ΥΓΕΙΑΣ ΚΑΙ ΠΡΟΝΟΙΑΣ (ΕΤΠΑ) | 43.194.343,00 |
| 5. ΚΟΙΝΩΝΙΚΗ ΎΝΤΑΞΗ, ΑΝΑΠΤΥΞΗ ΤΟΥ ΑΝΘΡΩΠΙΝΟΥ ΔΥΝΑΜΙΚΟΎ ΚΑΙ ΚΑΤΑΠΟΛΉΜΗΣΗ ΤΗΣ ΦΤΩΧΕΙΑΣ & ΤΩΝ ΔΙΑΚΡΪΣΕΩΝ (ΕΚΤ) | 36.079.242,00 |
| 6. ΤΕΧΝΙΚΗ ΒΟΗΘΕΙΑ (ΕΤΠΑ) | 3.578.241,00 |
| 7. ΤΕΧΝΙΚΗ ΒΟΗΘΕΙΑ (ΕΚΤ) | 598.286,00 |
| ΣΥΝΟΛΟ | 201.696.536,00 |

Πρόοδος υλοποίησης ΕΠ ΙΟΝΙΑ ΝΗΣΙΑ 2014-2020

ΠΙΝΑΚΑΣ:Ενεργοποίηση ΠΕΠ Ι.Ν. 2014-2020

(έως 23/5/2023)

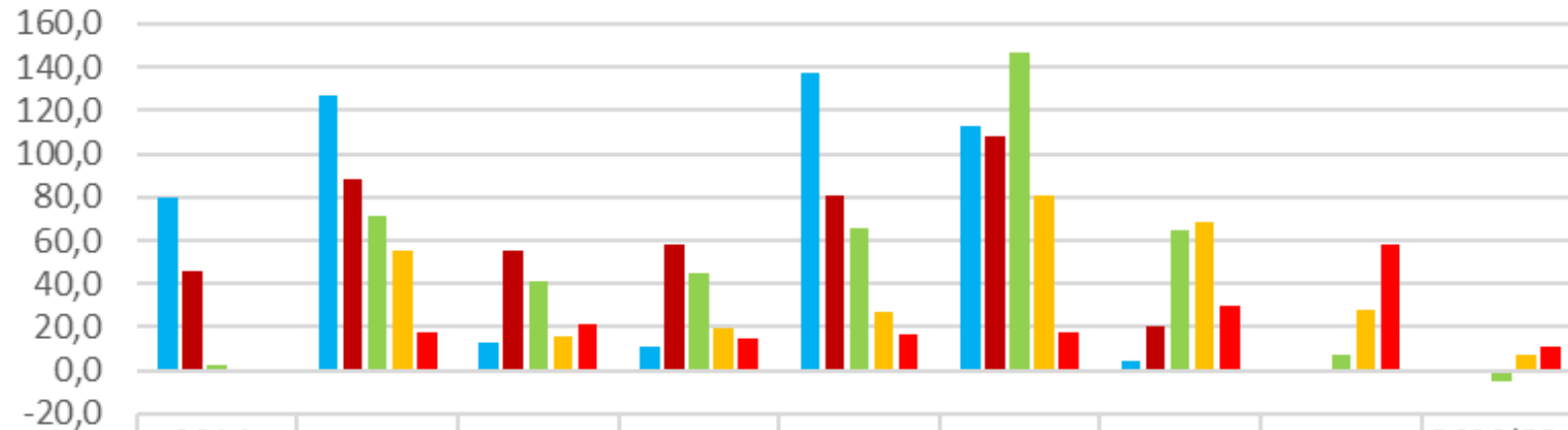

| | 2014-2015 | 2016 | 2017 | 2018 | 2019 | 2020 | 2021 | 2022 | 2023(23/5) |
|---------------|-----------|-------|------|------|-------|-------|------|------|------------|
| ■ Εξειδίκευση | 79,9 | 127,3 | 12,8 | 11,2 | 137,1 | 112,6 | 4,0 | 0,0 | 0,0 |
| ■ Προσκλήσεις | 45,8 | 87,8 | 55,1 | 57,9 | 80,5 | 108,1 | 20,3 | 0,1 | 0,0 |
| ■ Εντάξεις | 2,3 | 71,7 | 41,3 | 45,1 | 65,6 | 146,7 | 64,6 | 7,2 | -4,7 |
| ■ Συμβάσεις | 0,2 | 55,4 | 15,2 | 19,7 | 26,8 | 80,7 | 68,4 | 27,7 | 6,9 |
| ■ Πληρωμές | 0,0 | 17,8 | 21,2 | 14,3 | 16,6 | 17,6 | 29,8 | 57,7 | 10,6 |

■ Εξειδίκευση ■ Προσκλήσεις ■ Εντάξεις ■ Συμβάσεις ■ Πληρωμές

Πρόοδος υλοποίησης ΕΠ ΙΟΝΙΑ ΝΗΣΙΑ 2014-2020

ΠΙΝΑΚΑΣ:Ενεργοποίηση ΠΕΠ Ι.Ν. 2014-2020 - σωρευτικά (έως 8/11/2022)

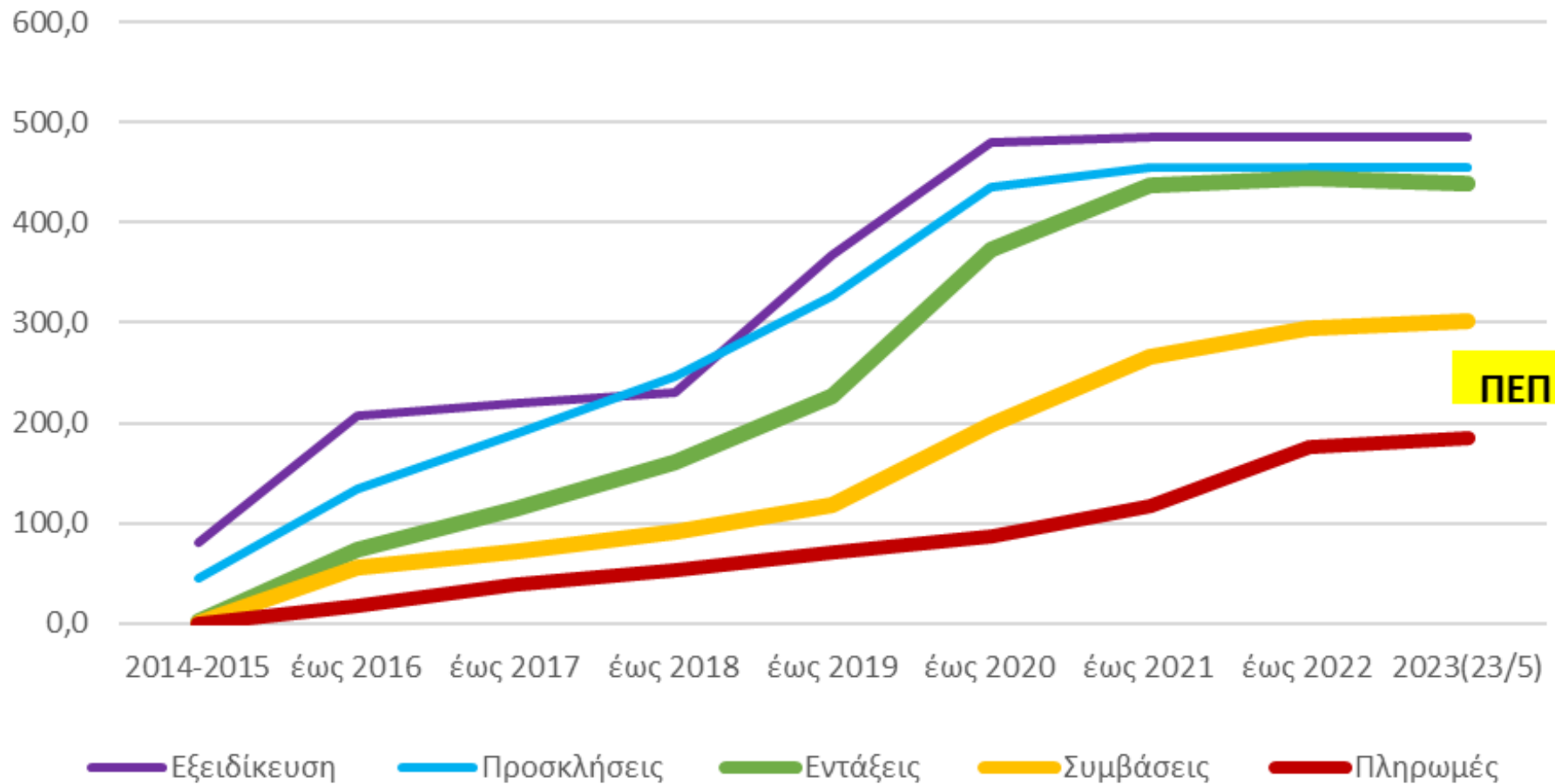

Πρόδος Υλοποίησης ανά Άξονα (23-05-2023)

| ΑΞ | ΣΥΝΟΛΙΚΗ Δ.Δ. ΠΡΟΣΚΛΗΣΕΩΝ | ΕΝΤΑΞΕΙΣ | ΣΥΜΒΑΣΕΙΣ | ΔΑΠΑΝΕΣ | % |
|------------|------------------------------|--------------------|--------------------|--------------------|-------------|
| 1 | 55.625.530 | 105.012.838 | 102.868.501 | 56.332.319 | 98 |
| 2 | 140.982.146 | 134.061.364 | 94.200.883 | 43.690.809 | 73 |
| 3 | 101.794.230 | 53.858.125 | 9.279.711 | 8.605.787 | 100 |
| 4 | 108.110.981 | 85.998.956 | 43.631.933 | 37.622.387 | 108 |
| 5 | 42.779.754 | 56.280.808 | 47.672.892 | 36.514.987 | 100 |
| 6 | 5.578.241 | 4.492.407 | 3.296.708 | 2.248.535 | 63 |
| 7 | 698.286 | 168.014 | 153.135 | 148.498 | 100 |
| ΣΥΝ | 455.569.168 | 439.872.512 | 301.103.763 | 185.163.322 | 92,1 |

Πρόβλεψη Δαπανών Κλεισίματος Ε.Π.

| ΣΥΝΟΨΗ ΣΧΕΔΙΟΥ ΔΡΑΣΗΣ ΚΛΕΙΣΙΜΑΤΟΣ ΠΕΠ Ι.Ν. 2014-2020 | | | | | σε ευρώ | | | | 25/3/2023 | |
|--|--------------|---------------------|-----------------|----------------------|-----------|--------------------|----------|--------------------|--------------------------|----------------------|
| ΠΕΠ 2014-2020 | ΟΛΟΚΛΗΡΩΜΕΝΑ | | ΠΡΟΣ ΟΛΟΚΛΗΡΩΣΗ | | PHASING | | ΗΜΙΤΕΛΗ | | "ΚΛΕΙΣΙΜΟ" (ΠΡΟΒΛΕΨΗ) | |
| ΑΠ-1 | 11 | 2.000.425,0 | 21 | 62.030.919,0 | 0 | 0,0 | 0 | 0,0 | 33 | 64.031.344,0 |
| ΑΠ-2 | 12 | 12.677.855,0 | 51 | 46.910.661,0 | 11 | 8.546.102,0 | 4 | 3.436.240,0 | 80 | 71.570.858,0 |
| ΑΠ-3 | 3 | 8.436.937,0 | 1 | 534.419,0 | 2 | 208.909,0 | 0 | 0,0 | 7 | 9.180.265,0 |
| ΑΠ-4 | 14 | 34.740.429,0 | 4 | 4.775.182,0 | 1 | 160.000,0 | 0 | 0,0 | 19 | 39.675.611,0 |
| ΑΠ-5 | 17 | 11.666.908,0 | 33 | 31.619.981,0 | 0 | 0,0 | 0 | 0,0 | 58 | 43.286.889,0 |
| ΑΠ-6 | 31 | 1.384.944,0 | 13 | 2.248.420,0 | 0 | 0,0 | 0 | 0,0 | 45 | 3.633.364,0 |
| ΑΠ-7 | 3 | 117.087,0 | 2 | 45.500,0 | 0 | 0,0 | 0 | 0,0 | 5 | 162.587,0 |
| Σύνολο ΠΕΠ | 91 | 71.024.585,0 | 125 | 148.165.082,0 | 14 | 8.915.011,0 | 4 | 3.436.240,0 | 247 | 231.540.918,0 |

ΣΥΝΟΨΗ ΚΛΕΙΣΙΜΑΤΟΣ ΠΕΠ Ι.Ν. 2014-2020

| ΠΕΠ 2014-2020 | Overbooking ΠΕΠ 2014-20 | Πρόβλεψη "κλεισίματος" | Υπερδέσμευση "κλεισίματος" (%) | ΠΕΠ 2014-2020 |
|---------------|-------------------------|------------------------|--------------------------------|---------------|
| 57,8 | 63,6 | 64,0 | 110,7 | ΑΠ-1 |
| 59,9 | 65,9 | 71,6 | 119,5 | ΑΠ-2 |
| 8,6 | 9,5 | 9,2 | 106,4 | ΑΠ-3 |
| 35,0 | 38,6 | 39,7 | 113,2 | ΑΠ-4 |
| 36,5 | 40,2 | 43,3 | 118,5 | ΑΠ-5 |
| 3,6 | 3,9 | 4,2 | 117,3 | ΑΠ-6 |
| 0,15 | 0,2 | 0,2 | 102,0 | ΑΠ-7 |
| 201,7 | 221,8 | 232,1 | 115,1 | ΣΥΝΟΛΟ ΠΕΠ |
| 165,0 | 181,5 | 188,7 | 114,4 | Σύνολο ΕΤΠΑ |
| 36,7 | 40,3 | 43,4 | 118,4 | Σύνολο ΕΚΤ |

Βασικές κατευθύνσεις Αναθεώρησης ΠΕΠ Ι.Ν. 2014-2020

Η επόμενη και τελική Αναθεώρηση του Προγράμματος αναμένεται να βασιστεί στις επικαιροποιημένες (τέλος Ιουνίου 2023) προβλέψεις για τη διαμόρφωση των βασικών στοιχείων του.

Άξονας Προτεραιότητας -2-

Στο πλαίσιο της επικαιροποίησης του Σχεδίου Δράσης και στο βαθμό που επιβεβαιώνονται οι σημερινές προβλέψεις, οι πόροι του Α.Π. αναμένεται να παραμείνουν ως έχουν και η υπέρβαση των 5,7 εκατ.€ θα διοχετευτεί μερικώς στην π.π. 2021-2027 και σε άλλες πηγές (εθνικοί πόροι).

Άξονας Προτεραιότητας -4-

Στο πλαίσιο της επικαιροποίησης του Σχεδίου Δράσης, οι πόροι του Α.Π. ενδέχεται να αυξηθούν οριακά (κατά 1,1 εκατ.€), με μεταφορά πόρων από άλλους Α.Π., προκειμένου ο Α.Π. να κλείσει στο 110,0%

Άξονας Προτεραιότητας -5-

Στο πλαίσιο της επικαιροποίησης του Σχεδίου Δράσης αναμένεται αφενός να επανεκτιμηθεί η περίοδος λειτουργίας των Κοινωνικών δομών που θα ενισχυθεί τελικά από το ΠΕΠ 2014-2020 και αφετέρου να οριστικοποιηθεί η δυνατότητα ή μη έγκαιρης υλοποίησης ορισμένων δράσεων (π.χ. δράσεις κατάρτισης κλπ), προκειμένου ο Α.Π. να «κλείσει» με την προβλεπόμενη υπερδέσμευση στο 110,0% περίπου

Σε διαφορετική περίπτωση εξετάζεται το ενδεχόμενο τουλάχιστον οριακής μείωσης των πόρων του Α.Π. κατά 1,1 εκατ.€ προς ενίσχυση του Α.Π. -4-.

Σας ευχαριστώ πολύ!

ΑΣΠΙΩΤΗΣ ΚΩΝ/ΝΟΣ

ΠΡΟΙΣΤΑΜΕΝΟΣ ΕΥΔ ΠΡΟΓΡΑΜΜΑΤΟΣ ΙΟΝΙΑ ΝΗΣΙΑ



Ευρωπαϊκή Ένωση



ΜΕ ΤΗ ΣΥΓΧΡΗΜΑΤΟΔΟΤΗΣΗ ΤΗΣ ΕΛΛΑΔΑΣ ΚΑΙ ΤΗΣ ΕΥΡΩΠΑΪΚΗΣ ΕΝΩΣΗΣ



ανάπτυξη - εργασία - αλληλεγγύη